

Übersichtsblatt

2. Malignes Melanom *19.08.1944, F-18 FDG- PET/CT vom 17.11.2009

Südwestdeutsches
PET-Zentrum Stuttgart
am Diakonie-Klinikum

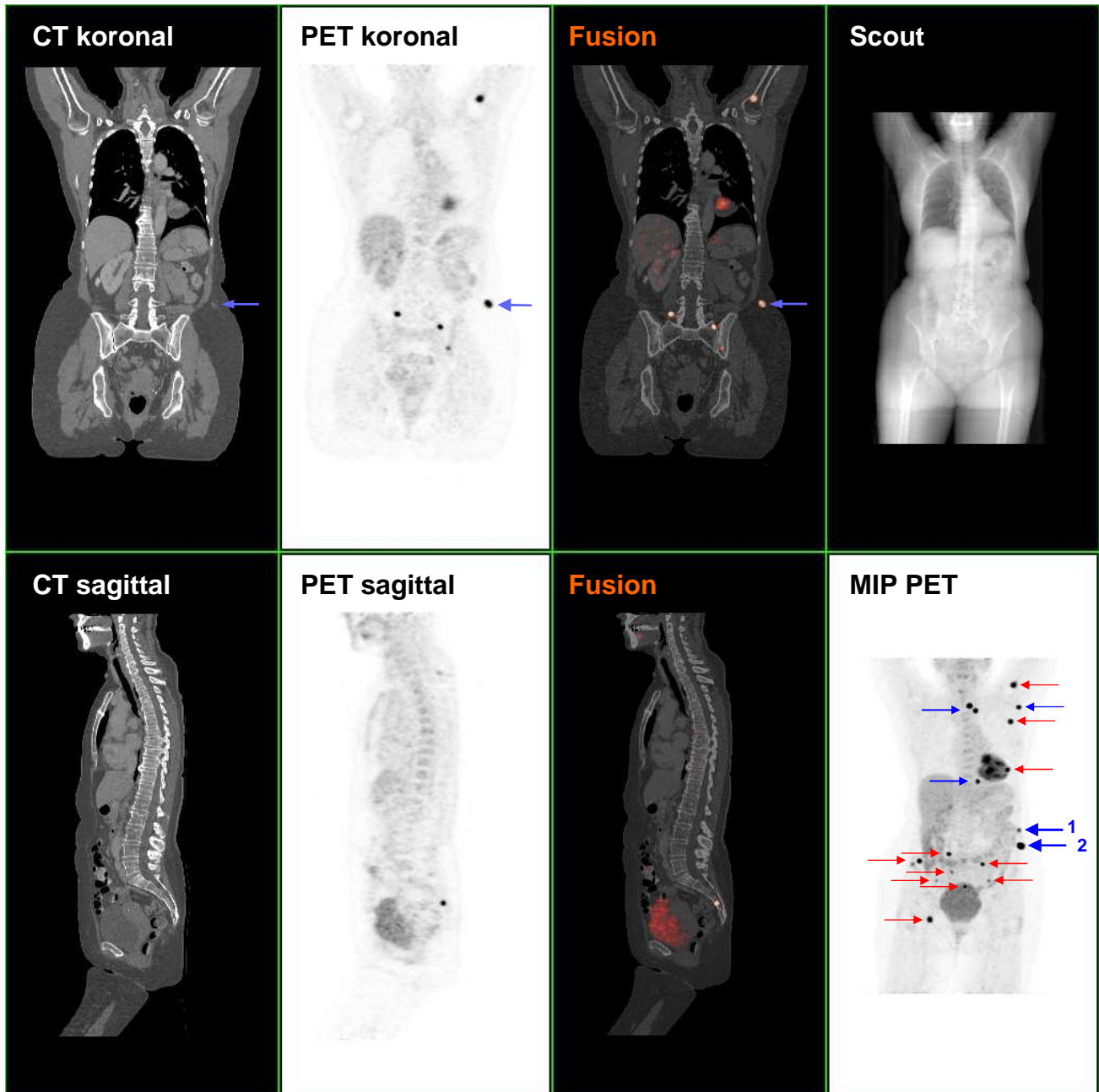

Multiple kleine suspekthe FDG-avide Herde, im **Skelettsystem** ausgeprägter als in den **Weichteilen**. Die FDG-Herde **1** und **2** entsprechen den im vorausgegangenen MRT dargestellten Weichteilmanifestationen. Detaillierte Darstellung einzelner FDG-Herde auf den nächsten Seiten.

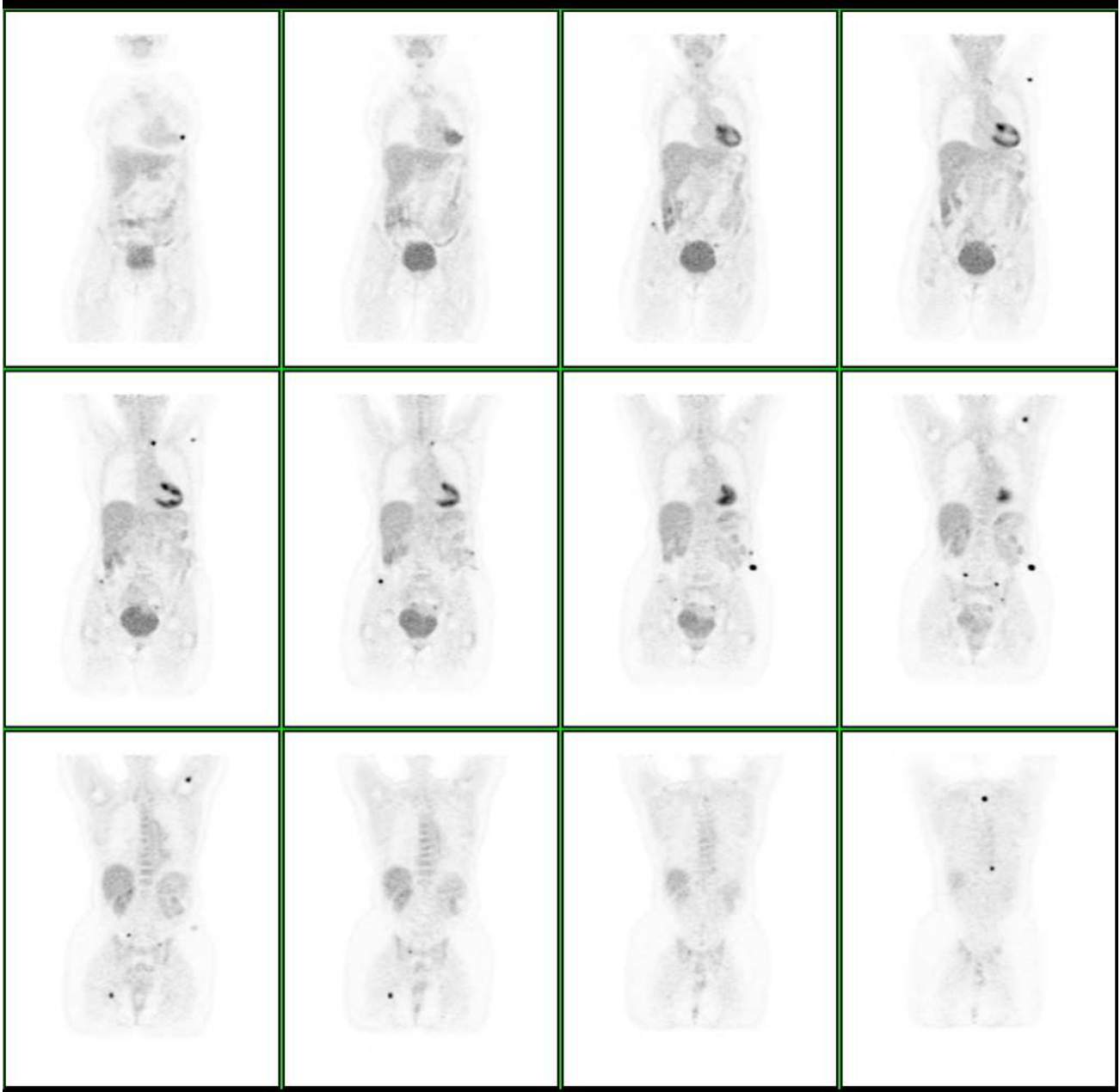

**Koronale PET-Serie von ventral nach dorsal:
Multiple, suspekthe FDG-Herde, kompatibel mit Metastasen des Melanoms.
Details siehe auf den folgenden Seiten.**

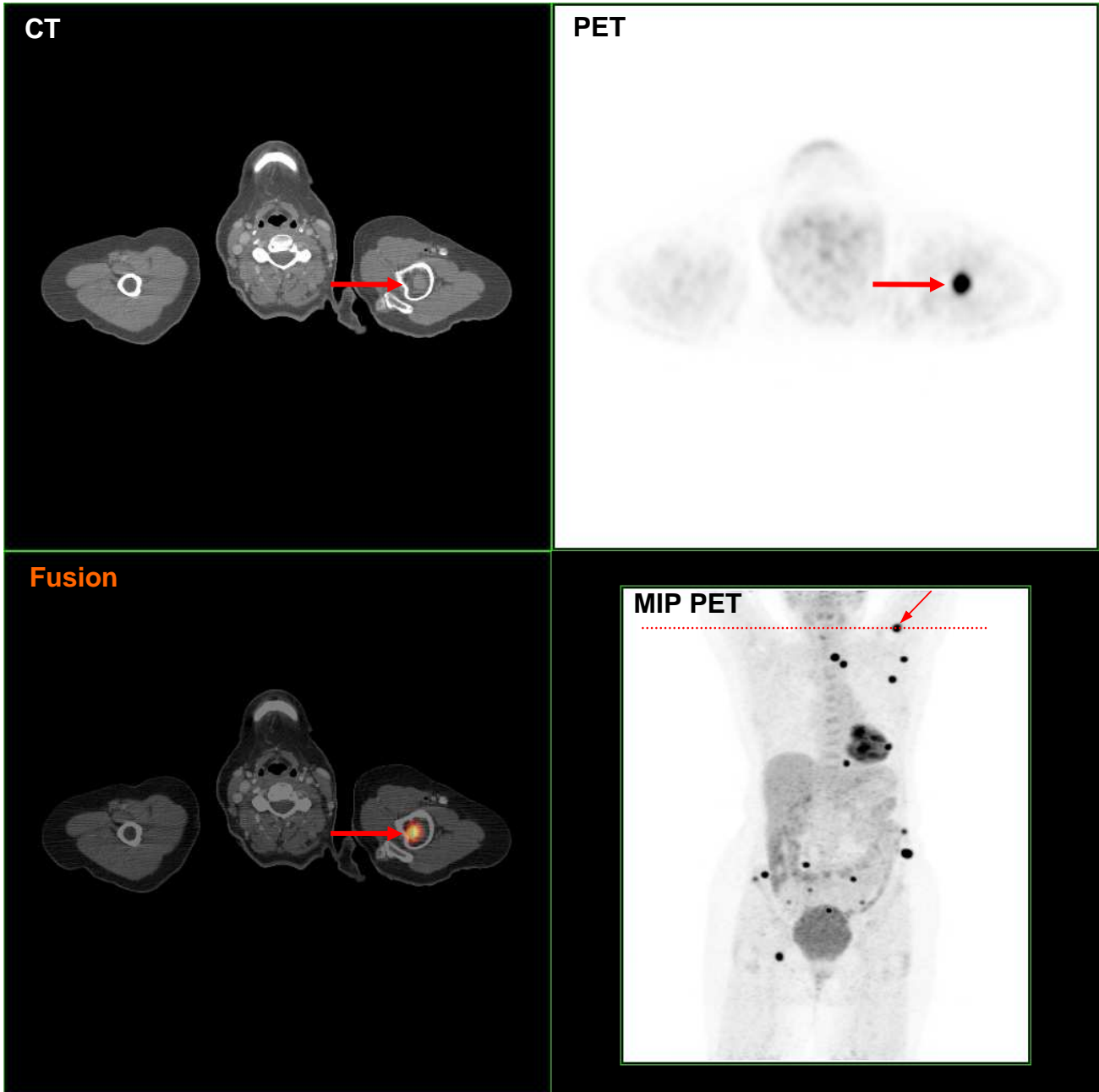

Pathologischer FDG-Herd im proximalen Humerus mit einer Knochenmetastase kompatibel.

CT

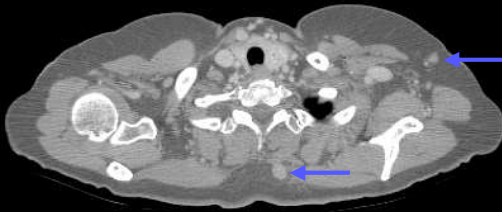

PET

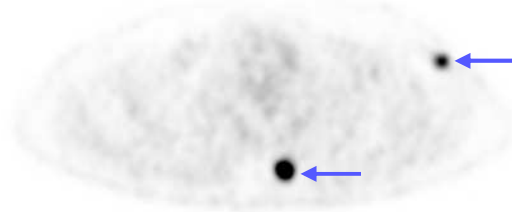

Fusion

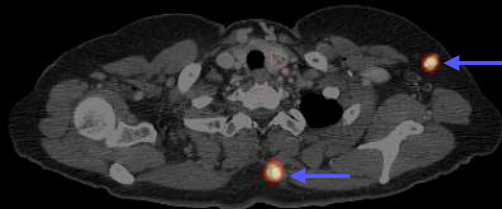

MIP PET

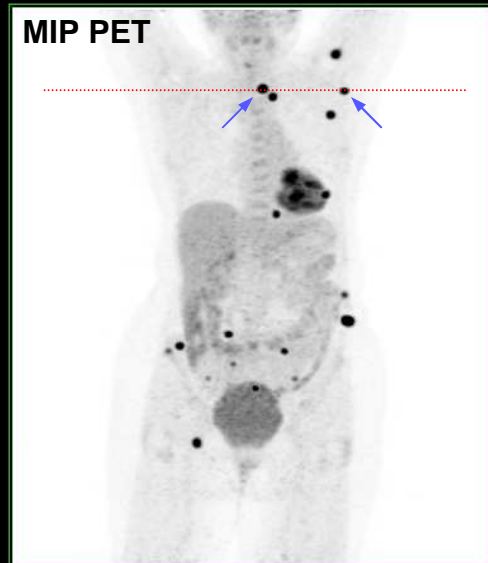

Suspekte FDG-Herde subcutan, mit Weichteilmetastasen des Melanoms kompatibel.

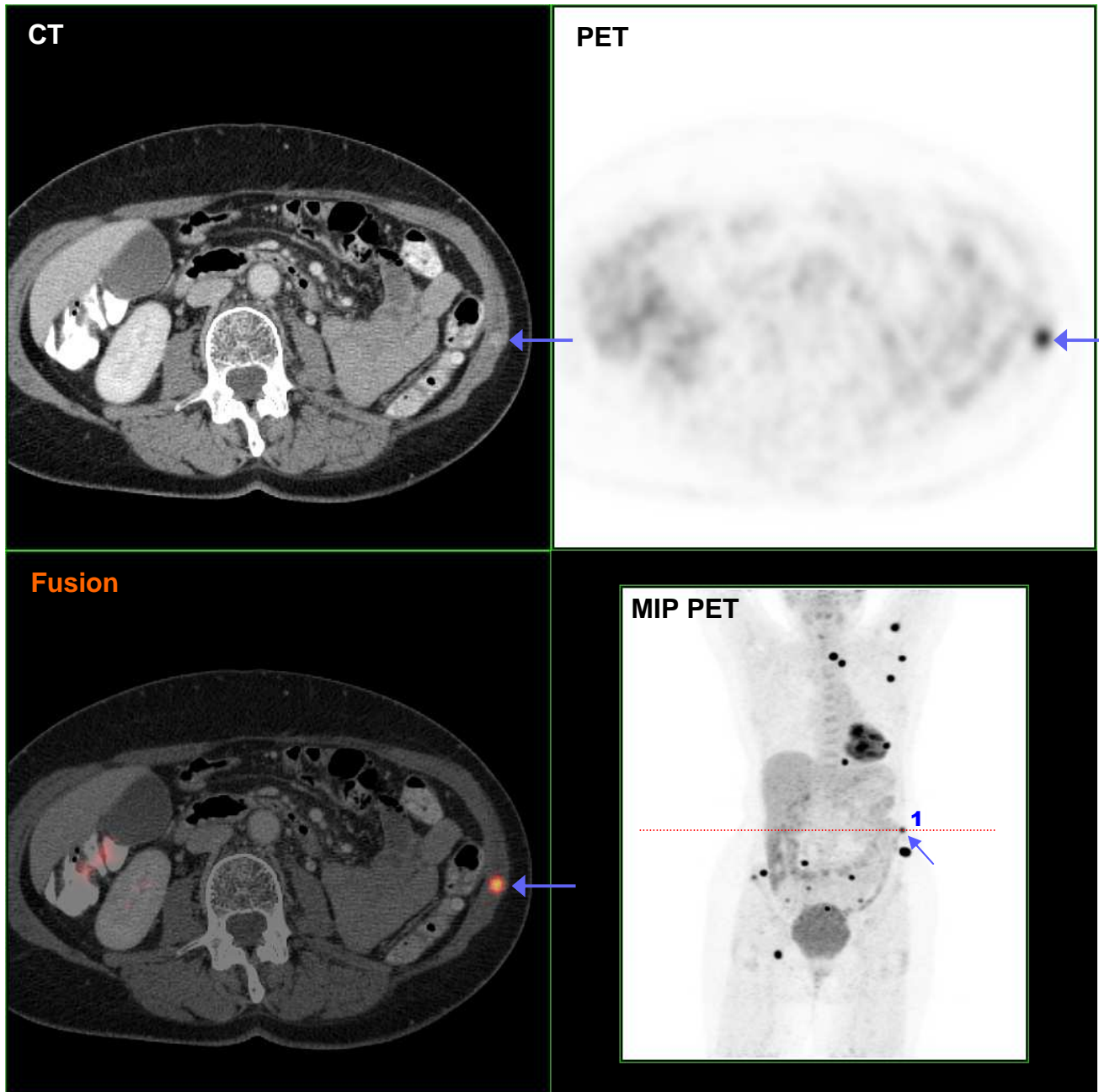

FDG- Weichteilmanifestation linke Flanke (**1**; im Vor- MRT beschrieben), mit Weichteilmetastase des Melanoms kompatibel.

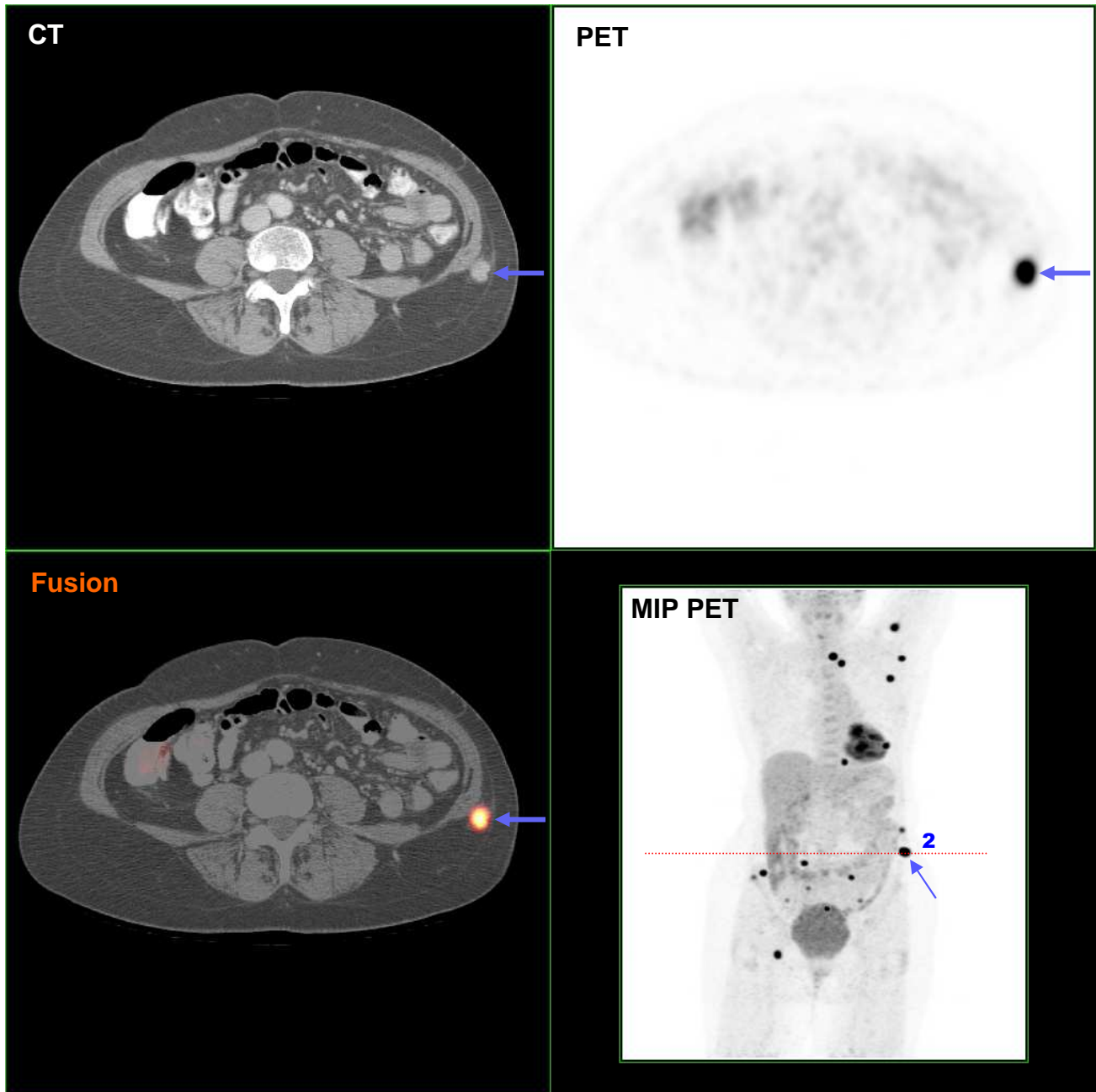

FDG- Weichteilmanifestation linke Flanke (**2**; im Vor-MRT beschrieben),
mit Weichteilmetastase des Melanoms kompatibel.

CT



PET

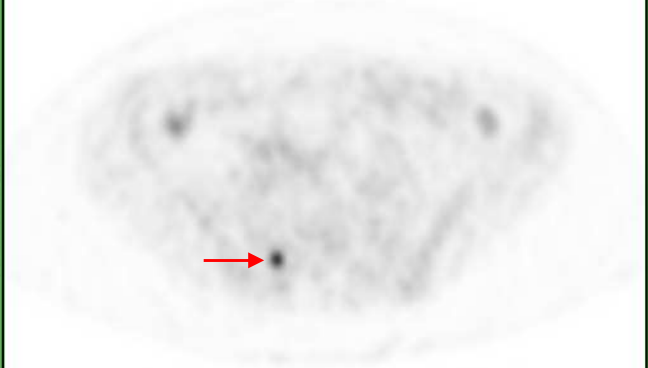

Fusion

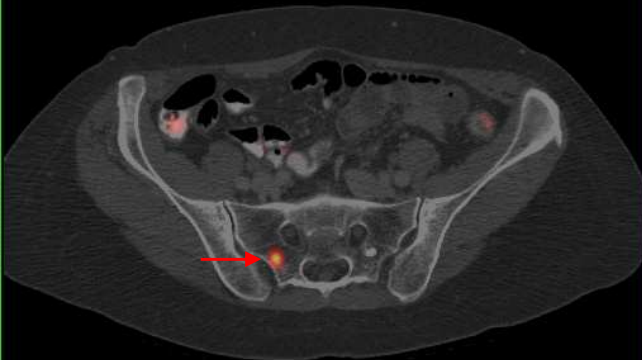

MIP PET

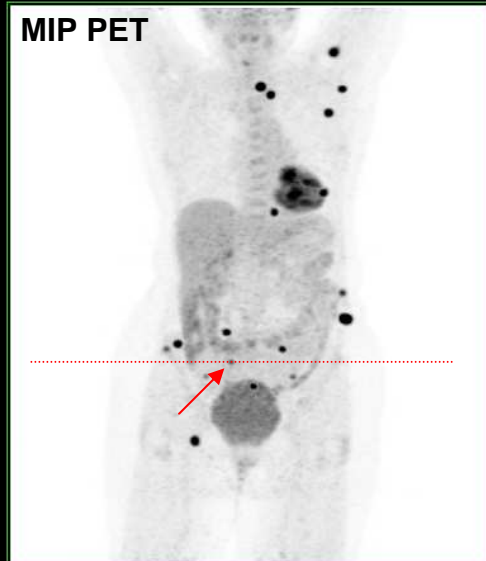

Pathologischer FDG-Herd im Os sacrum paramedian rechts, mit einer ossären Metastase kompatibel. (Noch) kein Korrelat im CT.